JR中央総武線
「平井」駅
徒歩18分

再開発の進む「平井」徒歩圏内の大規模マンション！！
ゴールドクレスト旧分譲の高級感溢れる、最上階のお部屋！！
今、注目の街「平井」を一望する、特別なお部屋をお届け！！

クレストフォルム平井グランステージ　1117号室

4,980 万円

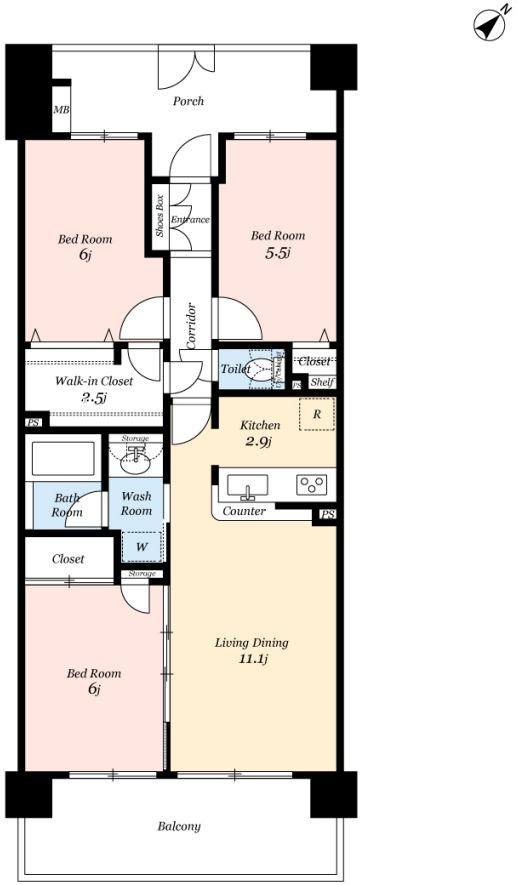

JR中央総武線
「平井」駅徒歩18分

- ■所在/江戸川区平井7丁目5-23
- ■3LDK
- ■専有面積/70.56㎡（壁芯）
- ■構造/鉄筋コンクリート造陸屋根11階建
- ■用途地域/工業地域、準防火地域、河川法
- ■建ぺい率/60％・容積率/200％
- ■土地権利/所有権
- ■設備/一括受電(レジル株式会社)、都市ガス
- ■管理費/月額12,300円　修繕/月額5,600円
  敷地内駐車場/月額2,000～3,000円
- ■築年月/2002年9月（築22年）
- ■現況/空室
- ■取引態様/売主
- ■備考/ペット可、対面キッチン、宅配ボックス、ビッグウォークインクローゼット

HOPE HOUSE
東京都知事免許（1）第104913号
TEL: 03-5879-9433
FAX: 03-5879-9434
〒132-0031 東京都江戸川区松島3ー15ー16
公式LINEからもお問い合わせいただけます！